

# ASEL BEBAUUNGSPLAN NR. 1 "IM DORFE" M=1:1000.

AseL

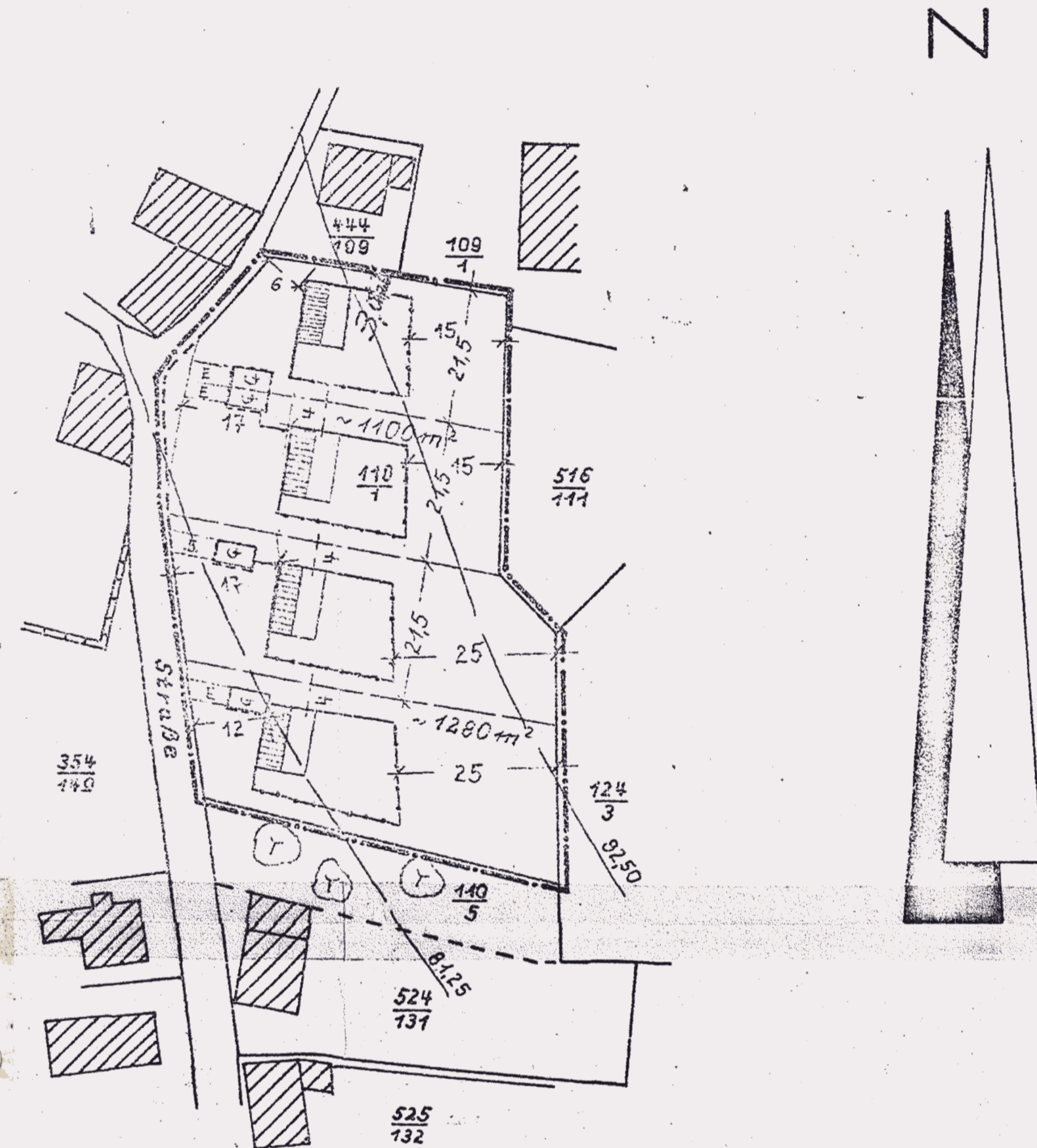

- CELTUNGSBEREICH
- HÖHENLINIEN
- VORHANDENE GRENZEN
- AUFZUGEBENDE GRENZEN
- GEPLANTE GRENZEN
- VORH. BAUTEN
- ALLGEMEINES WOHNGEBIET (WA) §4 BNVO.
- ZULÄSSIGE BAUVORHABEN GEM. §4 ABS. 1 U. 2 BNVO.
- STELLUNG DER GEPLANTEN BAULICHEN ANLAGEN:  
WOHNGEBAUDE, VOLLGESCHOSS, GESCHL.-ZAHL=0,4  
DACHER MIT 40-50° NEIGUNG UND DREMPEL VON 50 CM MIT DACH-  
AUSBAUTEN ZUGELASSEN.
- CHARACEN
- BAULINIEN, EINZUHALTEN
- HINTERE U. SEITL. BAUGRENZE
- ÖFFTL. VERKEHRSFLÄCHE
- EINSTELLPLÄTZE, NICHT EINGEZÄUNT

ÜBERSICHT 1:25000.

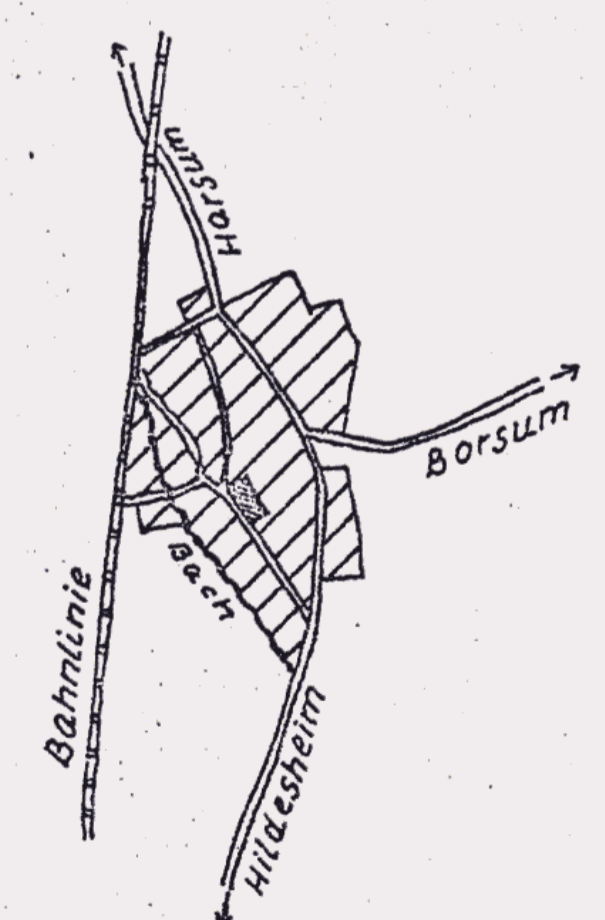

VERVIELFÄLTIGUNG VERBOTEN. BESTÄTIGUNG DES KATASTERAMTS:  
DER BEBAUUNGSPLAN IST RICHTIG UND LÄSST SICH IN DIE ÖRTLICH-  
KEIT ÜBERTRAGEN. Hildesheim DEN 15. SEP. 1963  
KATASTERAMT

PLANER: *R.-Ly. Erik Reuber* HILDESHEIM, D. 20.1.63.

VOM RAT BESCHLOSSEN AM: 25.1.63  
BÜRGERMEISTER: *Heusch* GEM.-DIREKTOR OD. BEIÖRDNETER: *Früch*

DER PLAN HAT ÖFFENTLICH AUSGELEGEN IN DER ZEIT  
VOM 12.3. BIS 15.4.63 GEMEINDEDIREKTOR: *Früch*

REGIERUNGS-GENEHMIGUNG:

**Genehmigt**  
gem. § 11 des Bundesbaugesetzes vom 23. 6.  
1960 (BGBl. I S. 341) nach Mitgabe meiner  
Verfügung vom heutigen Tage IHSB.HI-Ma. 6.3(1)  
Hildesheim, den 12. August 1963  
Der Regierungspräsident  
im Auftrage

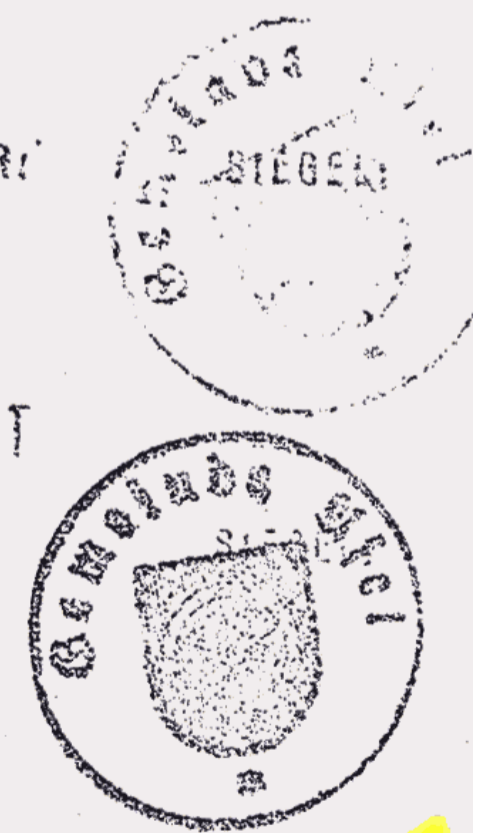

NKRAFTTRETEN DURCH ÖFFENTLICHE BEKANNTMACHUNG  
IM: GEMEINDE: SIEGEL: